VERBALE DI ASSEMBLEA COSTITUTIVA DELLA

ASSOCIAZIONE CIVITAS PROGETTO CITTA'

Oggi venerdì 13.10.2017 alle ore 20,45 presso la Circoscrizione di via Collegio dei Dottori in Como si sono riuniti i signori di seguito elencati:

1) Bruno Magatti _____ [redacted]

2) Raffaele Grieco _____ [redacted]

3) Giorgio Livio _____ [redacted]

4) Donata Niccolai _____ [redacted]

5) Fiammetta Lang _____ [redacted]

6) Paolo Sinigallia _____ [redacted]

7) Guido Rovi _____ [redacted]

8) Francesco Lopez _____ [redacted]

9) Eva Cariboni _____ [redacted]

10) Oscar Bagnolati _____ [redacted]

11) Costantino Zen _____ [redacted]

12) Domenico Tammaro _____ [redacted]

13) Paola Apolito _____ [redacted]

14) Iacolina Riccardo _____ [redacted]

15) Tavares Aze do Manuel _____ [redacted]

_____ C.F. _____

_____ C.F. _____

_____ C.F. _____

_____ C.F. _____

_____ C.F. _____

_____ C.F. _____

_____ C.F. _____

_____ C.F. _____

_____ C.F. _____

_____ C.F. _____

Vengono nominati Presidente dell'Assemblea il signor _Raffaele Grieco__

e Segretario il signor _Giorgio Livio__

L'assemblea è chiamata a deliberare sul seguente ordine del giorno:

1) Costituzione della Associazione denominata CIVITAS – Progetto Città
2) Approvazione dello Statuto
3) Composizione del Consiglio Direttivo, elezione dei membri , nomina del Presidente, del Segretario e del Tesoriere
4) Composizione del Consiglio dei Seggi ed elezione dei membri
5) Conferimento fondi – Prima quota sociale

Viene data la parola al dott. Bruno Magatti il quale illustra i motivi e le ragioni che hanno condotto alla nascita e alla costituzione della Associazione CIVITAS – Progetto Città.

Alla unanimità dei Presenti, per alzata di mano, l'assemblea delibera di costituire l'Associazione CIVITAS – Progetto Città .

Viene data la parola all'avv. Giorgio Livio il quale illustra lo Statuto che è stato ampiamente esaminato, discusso e concordato con i signori Bruno Magatti, Raffaele Grieco, Guido Rovi, Paolo Sinigallia, Eva Cariboni, Costantino Zen, Domenico Tammaro____.

Alla unanimità dei Presenti, per alzata di mano, l'assemblea delibera di approvare lo Statuto che allegato al presente verbale ne forma parte integrante ed essenziale.

Le persone sopra elencate presenti alla assemblea, come previsto dallo Statuto all'art. 13 lett. A) assumono le qualità di Associati Fondatori.

Si procede ai sensi dello art. 25 dello Statuto a deliberare sulla composizione del Consiglio Direttivo e alla elezione dei membri in fase costituente e ai sensi degli art.li 27,28 e 29 dello Statuto alla nomina rispettivamente del Presidente, del Tesoriere e del Segretario.

Alla unanimità dei presenti, per alzata di mano, l'assemblea delibera che il Consiglio Direttivo sarà composto da n. 5 membri.

Si procede alla elezione dei componenti.

Alla unanimità dei presenti, per alzata di mano, vengono eletti quali membri del Consiglio Direttivo i signori:

Bruno Magatti

Eva Cariboni

Costantino Zen

Giorgio Livio

Francesco Lopez

Alla unanimità, per alzata di mano, vengono nominati Presidente Eva Cariboni Segretario Giorgio Livio, Tesoriere Francesco Lopez.

Ai sensi dell'art. 21 lett. d) l'assemblea delibera alla unanimità, per alzata di mano, di istituire il Collegio dei Saggi composto da tre membri.

Si procede alla elezione dei Componenti.

Alla unanimità dei presenti, per alzata di mano, vengono eletti quali membri del Consiglio dei Saggi i signori: Donata Niccolai, Fiammetta Lang, Manuel Tavares.

L'assemblea delibera, alla unanimità dei presenti, che gli associati fondatori costituiscano un fondo comune per le primarie esigenze di cassa della Associazione e a tal fine, a titolo di volontaria donazione e con espressa rinuncia alla restituzione versano, ognuno, l'importo non inferiore ad Euro 20,00 (venti).

L'Assemblea delibera alla unanimità dei presenti che la prima quota associativa individuale per l'anno 2018 sarà di Euro 20 (venti).

Avendo provveduto a deliberare su tutti gli aspetti formali, sostanziali e necessari per la costituzione della Associazione CIVITAS – Progetto Città.

L'Assemblea viene dichiarata chiusa alle ore 10.02.

Como, lì 13.10.2017

Sottoscrivono il presente verbale gli associati fondatori presenti per ratifica e conferma delle delibere assunte con il presente verbale.

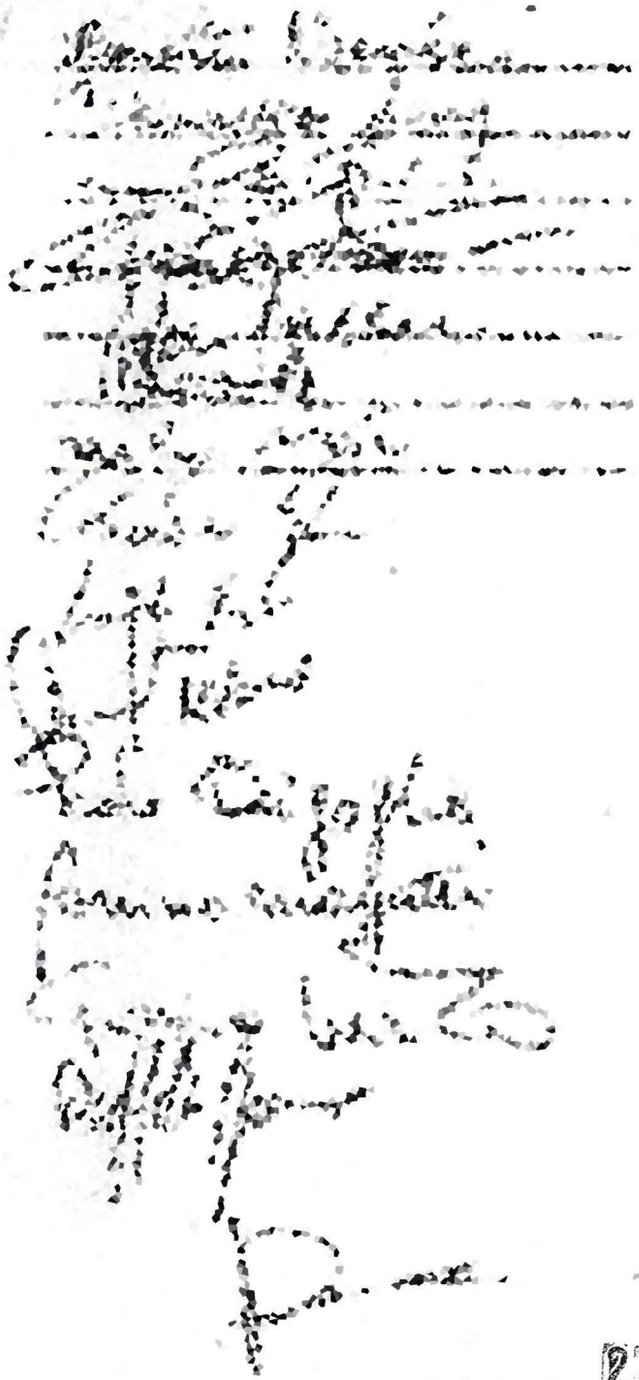

Registrato a Como n. 24 OTT. 2017 al N. 302874

Serie 3° Assolti € 200,00 [illegible]

Agenzia delle Entrate - Direzione Provinciale di Como
Ufficio Territoriale di Como

Il Funzionario Delegato
Laura Bentini

FIRMA SU DELEGA DEL DIRETTORE PROVINCIALE
Roberto LEONI